

PODROČNO PRVENSTVO OSNOVNIH ŠOL Šolsko leto 2016/17

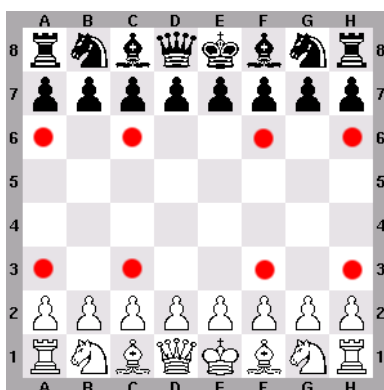

Š A H

Učenke in učenci posamezno



ZAVOD ZA ŠPORT BREŽICE
Področni center Posavje
Černelčeva 10, Brežice
tel.: 07 49 93 470, GSM 041 773 525
fax: 07 49 93 471
e-pošta: ivan.gerjevic@zsport-brezice.si



Datum: 02.12.2016

RAZPIS

PODROČNO PRVENSTVO OSNOVNIH ŠOL V ŠAHU posamezno učenci in učenke

TERMIN IN KRAJ TEKMOVANJA : sreda, 14. decembra 2016 s pričetkom ob 16. uri
na OŠ Brežice; potrditev prijavnice od 15.30 do 16.00 ure

IZVAJALEC : ŠK Brežice in OŠ Brežice

TEKMOVALNE KATEGORIJE :

- učenci in učenke letnik 2008 in mlajši
- učenci in učenke letnik 2005 in mlajši
- učenci in učenke letnik 2002 in mlajši

PRAVICA UDELEŽBE: na področnem tekmovanju ima pravico nastopa prvih 6 iz občinskih tekmovanj iz občin Brežice, Krško in Sevnica + 2 iz občin Radeče in Kostanjevica + dodatno mesto po odločitvi mentorjev; skupaj največ 20. Pri učenkah je pravica nastopa neomejena.

PRAVILA : - tekmovalci igrajo po pravilih FIDE za pospešeni šah
- igra se po švicarskem sistemu, sedem kol, petnajst minut na igralca
- na področni ravni se konča tekmovanje za učence in učenke l. 2008 in mlajše

PRIJAVE : prijave pošljite najkasneje do torka, 13.12.2016 na naslov izvajalca- ŠK Brežice na e-naslov: sahovski.klub.brezice@gmail.com ali na matjaz.matjasic1@gmail.com

NAGRADE : - trije prvouvrščeni v vsaki kategoriji prejmejo medalje

OSTALO : - stroške prevoza in prehrane nosijo udeleženci sami

Obveščeni :

- ŠK Sevnica, ŠK Triglav Krško, ŠK Brežice
- osnovne šole
- Šahovska zveza Slovenije

Vodja področnega centra:
Ivan Gerjevič, prof.

PODROČNO PRVENSTVO OSNOVNIH ŠOL V ŠAHU posamezno učenci in učenke
--

TERMIN IN KRAJ TEKMOVANJA : sreda, 14.decembra 2016 na OŠ Brežice

IZVAJALEC : ŠK Brežice in OŠ Brežice

REZULTATI

Učenke l. 2009 in mlajše

Končno stanje

	Tit	ELO	LRat	FED	To~ke	Buch	W-We
1. Jesih Tjaša (----)		1500	SLO	OŠ Sevnica	7	26.5	3.50
	1W7	1B10	1W2	1B4 1W3 1B5	1W8		
2. Gražzelj Eva (2009)		1500	SLO	OŠ Krško	6	28.5	2.50
	1B6	1W3	0B1	1W5 1W4 1B11	1W7		
3. Jesih Teja (----)		1500	SLO	OŠ Sevnica	5	27.0	1.50
	1W12	0B2	1W9	1B7 0B1 1W6	1W4		
4. Vilčnik Kaja (----)		1500	SLO	OŠ Sevnica	4	29.0	0.50
	1W11	1W5	1B6	0W1 0B2 1W10	0B3		
5. Ferlan Katarina (----)		1500	SLO	OŠ Brestanica	4	26.5	0.50
	1W9	0B4	1W7	0B2 1W8 0W1	1B10		
6. Strlekar Nina (----)		1500	SLO	OŠ Sevnica	4	21.0	0.50
	0W2	1B11	0W4	1B10 1W9 0B3	1B12		
7. Topolovšek Anja (----)		1500	SLO	OŠ Podbočje	3	28.0	0.00
	0B1	1W8	0B5	0W3 1B12 1W9	0B2		
8. Nodilo Špela (2009)		1500	SLO	OŠ Brežice	3	20.0	0.00
	0W10	0B7	1W11	1B9 0B5 1W12	0B1		
9. Planinc Eva (----)		1500	SLO	OŠ Koprivnica	2	21.5	0.00
	0B5	1W12	0B3	0W8 0B6 0B7	1W11		
10. Vodopivec Kaja (----)		1500	SLO	OŠ Podbočje	1.5	24.5	0.00
	1B8	0W1	0B12	0W6 =W11 0B4	0W5		
11. Krivec Ajda (----)		1500	SLO	OŠ Koprivnica	1.5	21.5	0.00
	0B4	0W6	0B8	1W12 =B10 0W2	0B9		
12. Zorko Julija Eva (2009)		1500	SLO	OŠ Crklje	1	20.0	0.00
	0B3	0B9	1W10	0B11 0W7 0B8	0W6		

Učenke l. 2005 in mlajše

Končno stanje

	Tit	ELO	LRat	FED	To~ke	Buch	MBuch	W-We
1. Rožmanec Pia (2006)		1500	SLO	OŠ Blanca	7	27.5	20.0	3.00
	+*12	1W2	1B7	1W3 1W5 1B6	1B4			
2. Kodrič Žana (2007)		1500	SLO	OŠ Podbočje	5	26.0	18.5	1.50
	1W5	0B1	1W10	1B4 0W3 1B7	1B8			
3. Kleindinst Ela (2006)		1500	SLO	OŠ Podr. Loka	5	25.0	17.5	1.50
	1B10	1W11	1W4	0B1 1B2 1W8	0W6			
4. Radej Pika (2007)		1500	SLO	OŠ Krško	4	29.0	20.5	0.50
	1W6	1W7	0B3	0W2 1B9 1B5	0W1			
5. Plazar Lea (2007)		1500	SLO	OŠ Tržišče	4	25.0	17.5	0.50
	0B2	1B8	1W6	1W11 0B1 0W4	1B10			
6. Martinkovič M. Lara (2007)		1500	SLO	OŠ Blanca	4	24.0	16.5	0.50
	0B4	1W9	0B5	1W10 1B11 0W1	1B3			
7. Baškovec Špela (2007)		1500	SLO	OŠ Podbočje	3	25.0	17.0	-1.00
	1W9	0B4	0W1	0B8 +*12 0W2	1B11			
8. Peklar Tajda (2007)		1500	SLO	OŠ Blanca	3	22.5	16.5	-0.50
	0B11	0W5	1B9	1W7 1B10 0B3	0W2			

4. Topolovšek Anej (----)	1W6 =B2 1W1	1500 SLO OŠ Podbočje	4.5	29.0	1.00
5. Cvelbar Sergej (2008)	1B12 1W7 0B2	1500 SLO OŠ Brežice	4	29.0	0.50
6. Kleindinst Erik (----)	0B4 1W11 1B7	1500 SLO OŠ Podr. Loka	4	24.5	0.00
7. Popijač Lan (2009)	1B11 0B5 0W6	1500 SLO OŠ Cerklje	4	22.0	0.50
8. Risonjič Luka (----)	1B13 0B1 1W11	1500 SLO OŠ Senovo	3	26.0	-1.00
9. Risonjič Erik (----)	0W1 +*14 0B3	1500 SLO OŠ Senovo	3	25.0	-1.00
10. Šporar Žanluka (2008)	+*14 0W3 1B13	1500 SLO OŠ Brežice	3	24.0	-1.00
11. Drečnik Jakob (2009)	0W7 0B6 0B8	1500 SLO OŠ Cerklje	3	20.5	-1.00
12. Martinkovič M. Matic (----)	0W5 0W13 +*14	1500 SLO OŠ Blanca	2	19.5	-2.00
13. Gaši Žan (2009)	0W8 1B12 0W10	1500 SLO OŠ Šetjanž	2	18.0	-2.00



Učenci I. 2005 in mlajši

Končno stanje

	Tit	ELO	LRat	FED	To~ke	Buch	MBuch	W-We
1. Bizjak Anej (2006)	1W11 1B9	1500	SLO	OŠ Krško	7	27.5	20.0	3.50
2. Jeraj Jan (2006)	0W4 1B8	1500	SLO	OŠ Boštanj	5	30.0	21.0	1.50
3. Kraševac Jan (2007)	1B14 1W7	1500	SLO	OŠ Podbočje	5	30.0	21.0	1.50
4. Okorn Filip (2006)	1B2 1W6	1500	SLO	OŠ Tržišče	5	29.0	19.5	1.50
5. Radej Filip (2006)	1B13 1B10	1500	SLO	OŠ Krško	4	30.5	21.0	0.50
6. Volovec Žan (2007)	+*16 0B4	1500	SLO	OŠ Dobova	4	27.0	17.5	0.00
7. Ružič Borut Jan (2007)	1B8 0B3	1500	SLO	OŠ Brestanica	4	25.5	18.0	0.50
8. Lindič Domen (2006)	0W7 0W2	1500	SLO	OŠ Šetjanž	3.5	21.5	16.0	-0.50
9. Omerzel Tjan (2007)	1W12 0W1	1500	SLO	OŠ Boštanj	3	27.5	18.0	-1.00
10. Grajzl Matej (2006)	1B15 0W5	1500	SLO	OŠ Krško	3	23.0	17.5	-0.50
11. Marshall Fux Luka (2007)	0B1 1W13	1500	SLO	OŠ Brežice	3	22.0	14.5	-1.00
12. Janežič Žan (2007)	0B9 1W15	1500	SLO	OŠ Tržišče	3	20.5	15.0	-0.50
13. Klemen Zorko Vid (2006)	0W5 0B11	1500	SLO	OŠ	3	17.5	13.0	-1.00

14. Resnik Dejan (----)	1500 SLO OŠ Sevnica	2.5	21.5	16.0	-1.50
	0W3 ++16 0B2 0B12 1W15 =W8 0B13				
15. Nodilo Filip (2007)	1500 SLO OŠ Brežice	1	18.0	13.0	-3.00
	0W10 0B12 ++16 0W8 0B14 0B13 0W11				

Učenci l. 2002 in mlajši

Končno stanje

	Tit	ELO	LRat	FED	Točke	RPZ	Zmage	Soneb	W-We
1. Kržan Peter (2002)			1500	SLO OŠ Raka	3	1.0	0.0	3.0	1.00
	1W3	1B2	++4						
2. Kajtna Klemen (2002)			1500	SLO OŠ Sevnica	2	0.0	0.0	1.0	0.00
	++4	0W1	1B3						
3. Resnik Rok (2004)			1500	SLO OŠ Sevnica	1	0.0	0.0	0.0	0.00
	0B1	++4	0W2						

Vodja področnega centra:
Ivan Gerjevič, prof.